Organigrama Funcional
Dirección General de Radiodifusión
Y Televisión Nacional
Acuerdo Gubernativo 311-2019

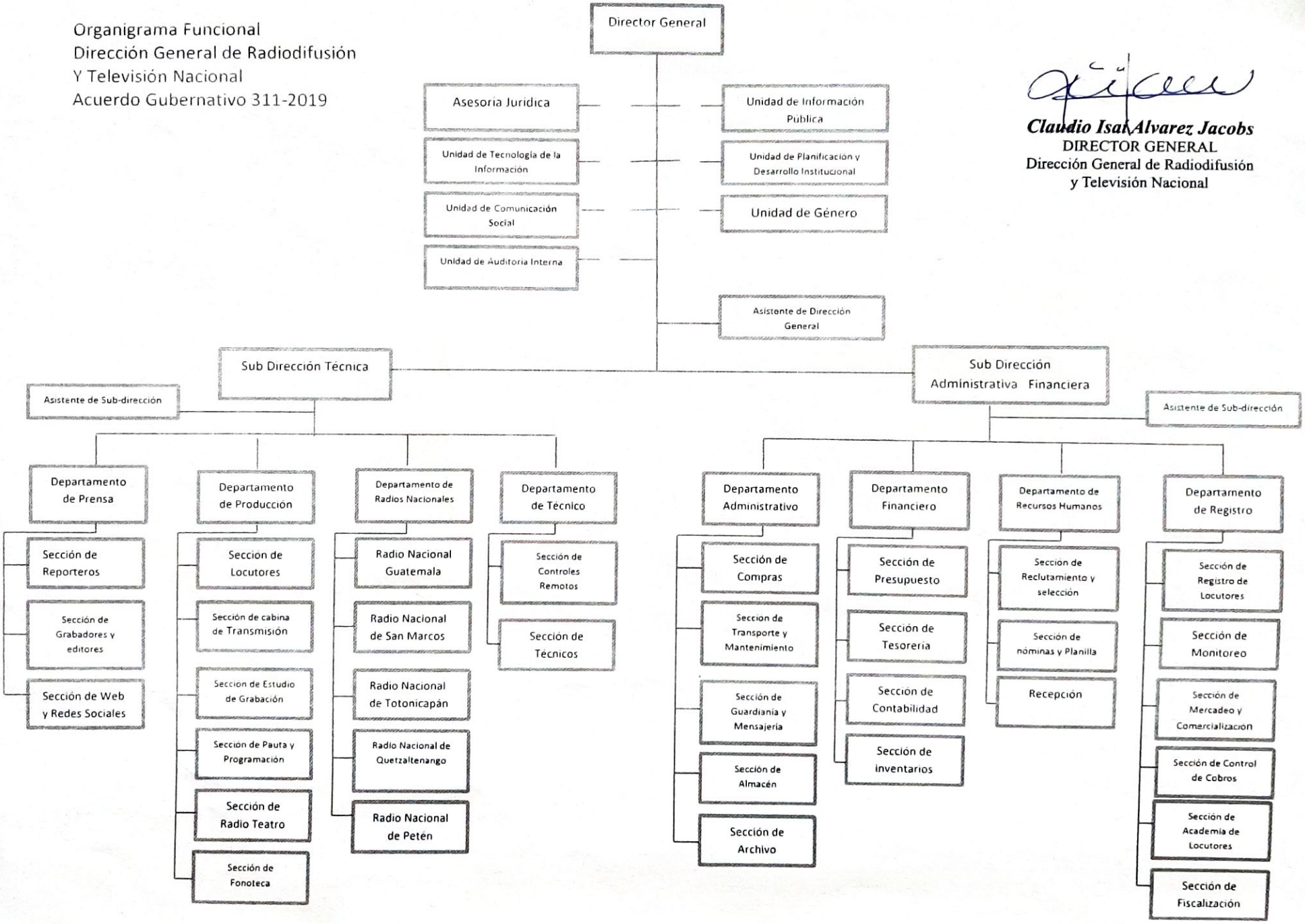

Claudio Isai Alvarez Jacobs
DIRECTOR GENERAL
Dirección General de Radiodifusión
y Televisión Nacional